



# FORMATION AUXILIAIRE DE PUÉRICULTURE CURSUS PARTIEL EN APPRENTISSAGE CANDIDATS DE MOINS DE 30 ANS TITULAIRES DU CAP AEPE

IFAP ABC Puériculture · Institut de Formation d'Auxiliaires de Puériculture  
91 rue du Faubourg Saint-Martin · 75010 Paris  
01 42 40 15 65 · institut@abcpuericulture.com · www.abcpuericulture.com

N° déclaration d'existence : 11 75 13 987 75 · N° SIRET : 34482479200115 · NAF : 8891A

Avec le soutien de :



INVESTIR  
DANS VOS  
COMPÉTENCES



PRÉFET  
DE LA RÉGION  
D'ÎLE-DE-FRANCE  
*Liberté  
Égalité  
Fraternité*

---

## Calendrier

Dépôt des candidatures : du 4 juillet au 7 octobre 2022 minuit

> Envoi du dossier à :

IFAP ABC PUERICULTURE - 91 rue du Faubourg Saint-Martin - 75010 Paris

### Entretiens :

Du 17 octobre au 17 novembre 2022

### Affichage des résultats :

22 Novembre 2022 à 10h en ligne

### Date limite de confirmation d'inscription :

1<sup>er</sup> décembre 2022

### Pré-rentree :

13 décembre 2022

### Rentree :

2 janvier 2023





# FORMATION AUXILIAIRE DE PUÉRICULTURE CURSUS PARTIEL EN APPRENTISSAGE CANDIDATS DE MOINS DE 30 ANS TITULAIRES DU CAP AEPE

Dépôt des candidatures : du 4 juillet au 7 octobre 2022 minuit

Affichage des résultats : 22 Novembre 2022 à 10h en ligne

Date limite de confirmation d'inscription : 1<sup>er</sup> décembre 2022

Pré-rentrée : 13 décembre 2022

Reentrée : 2 janvier 2023

---

## CONSEILS POUR VOUS AIDER

### Vous devez faire, dans l'ordre :

#### > Une préinscription obligatoire

Vous devez cliquer sur le lien mis en ligne sur notre site :

<https://www.abcpuericulture.com/fr/institut-auxiliaire-puericulture/>

#### > Après avoir téléchargé le dossier :

Vous rassemblez toutes les pièces jointes demandées. Vous devrez nous montrer dans vos écrits :

- > Votre intérêt pour le domaine de l'accompagnement et de l'aide à la personne notamment en situation de vulnérabilité, vos qualités humaines et capacités relationnelles,
- > Votre aptitude à faire preuve d'attention à l'autre, d'écoute et d'ouverture d'esprit,
- > Votre aptitude à entrer en relation avec une personne et à communiquer,
- > Votre aptitude à collaborer et à travailler en équipe,
- > Vos aptitudes en matière d'expression écrite, orale,
- > Vos capacités d'analyse et maîtrise des bases de l'arithmétique.

Les connaissances et aptitudes peuvent être vérifiées dans un cadre scolaire, professionnel, associatif ou autre. Évitez de recopier ce que vous trouvez sur les sites et forums internet. Soyez créatives, sincères. Parlez (par exemple), de ce que vous connaissez et ce qui vous attire dans le contenu de la formation, de votre projet professionnel à l'issue de la formation, d'expériences vécues au travail, en stage...

#### > N'oubliez pas de mettre la fiche d'inscription dans le dossier

#### > Vous enverrez ce dossier à :

- > IFAP ABC Puériculture - 91, rue du Faubourg Saint-Martin - 75010 Paris



# FORMATION AUXILIAIRE DE PUÉRICULTURE CURSUS PARTIEL EN APPRENTISSAGE CANDIDATS DE MOINS DE 30 ANS TITULAIRES DU CAP AEPE

Dépôt des candidatures : du 4 juillet au 7 octobre 2022 minuit

Affichage des résultats : 22 Novembre 2022 à 10h en ligne

Date limite de confirmation d'inscription : 1<sup>er</sup> décembre 2022

Pré-rentree : 13 décembre 2022

Rentree : 2 janvier 2023

## FICHE FORMATION

### ÂGE ET SCOLARITÉ

Formation en apprentissage de 17 à 29 ans révolus.

### ORGANISATION DES ÉPREUVES DE SÉLECTION

**Sélection sur dossier** : la sélection des candidats est effectuée par un jury sur la base d'un dossier destiné à apprécier les connaissances, les aptitudes et la motivation du candidat à suivre la formation d'auxiliaire de puériculture. **Les résultats d'admission seront affichés en ligne le 22 novembre 2022 à 10h00 en ligne.**

### DURÉE DE LA FORMATION

**Formation alternance** : 13 Mois (vacances incluses) du 2 janvier 2023 au 31 janvier 2024.

### COÛT DE LA FORMATION

**Cursus en alternance 13 mois** : prise en charge par l'employeur en contrat d'apprentissage.

### FRAIS D'ADMISSION

100 € restant à la charge de l'élève.

### NOMBRE DE PLACES

Nombre total de places : 2

### OBJECTIFS

- > Dispenser l'enseignement théorique et pratique au candidat pour lui permettre d'accompagner un enfant dans les activités de la vie quotidienne et de réaliser des soins adaptés à son état clinique,
- > Préparer les élèves au métier d'auxiliaire de puériculture, en associant l'apport de cours théoriques et de pratique professionnelle,
- > Permettre à chaque élève d'acquérir et d'approfondir ses connaissances, de développer ses capacités d'observation et d'analyse,
- > Aider l'élève à acquérir et développer des compétences dans la prise en charge globale de l'enfant, en lien avec la famille et dans toutes les situations professionnelles,
- > Guider et soutenir le candidat tout au long de la formation à valider ses modules et construire son identité professionnelle.

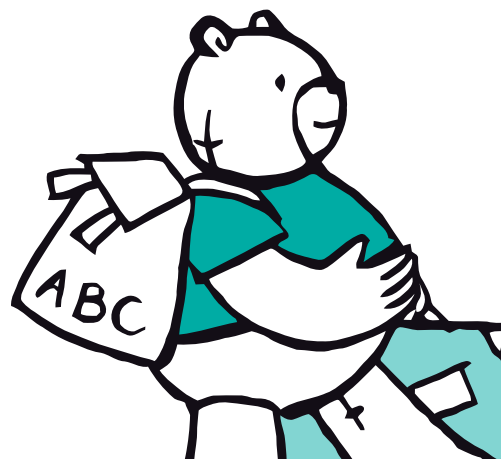



# FORMATION AUXILIAIRE DE PUÉRICULTURE

## CURSUS PARTIEL EN APPRENTISSAGE

### CANDIDATS DE MOINS DE 30 ANS TITULAIRES DU CAP AEPE

Dépôt des candidatures : du 4 juillet au 7 octobre 2022 minuit

Affichage des résultats : 22 Novembre 2022 à 10h en ligne

Date limite de confirmation d'inscription : 1<sup>er</sup> décembre 2022

Pré-rentree : 13 décembre 2022

Rentree : 2 janvier 2023

---

## LISTE DES DOCUMENTS À FOURNIR POUR L'INSCRIPTION ET À CLASSER DANS L'ORDRE SUIVANT :

*L'incomplétude du dossier n'est pas un critère de rejet, mais sera pris en compte dans la notation*

01. La fiche d'inscription complétée.
02. Une photocopie recto-verso de la pièce d'identité ou du passeport en cours de validité. Pour les ressortissants étrangers, un titre de séjour valide à l'entrée en formation.
03. Une lettre de motivation manuscrite.
04. Un curriculum vitae.
05. Un document manuscrit relatant, au choix du candidat :
  - > soit une situation personnelle ou professionnelle vécue,
  - > soit son projet professionnel en lien avec les attendus de la formation,qui permet d'apprécier l'intérêt pour la formation, les capacités d'analyse et de rédaction du candidat et son expérience dans le domaine de l'accompagnement et de l'aide à la personne. Ce document n'excède pas deux pages.
06. Selon la situation du candidat, la copie des originaux de ses diplômes ou titres traduits en français.
07. Le cas échéant, la copie de ses relevés de résultats et appréciations ou bulletins scolaires des classes de première et terminale.
08. Selon la situation du candidat, les attestations de travail, accompagnées éventuellement des appréciations et/ou recommandations de l'employeur (ou des employeurs).
09. Pour les ressortissants étrangers, lorsque le niveau de français à l'écrit et à l'oral ne peut être vérifié à travers les pièces produites ci-dessus, au regard notamment de leur parcours scolaire, de leurs diplômes et titre ou de leur parcours professionnel, **les candidats joignent à leur dossier une attestation de niveau de langue française égal ou supérieur au niveau B2 du cadre européen commun de référence pour les langues du Conseil de l'Europe**. A défaut, ils produisent tout autre document permettant d'apprécier les capacités et les attendus relatifs à la maîtrise du français à l'oral.
10. Vous pouvez joindre tout autre justificatif valorisant un engagement ou une expérience personnelle (associative, sportive...) en lien avec la profession d'auxiliaire de puériculture.
11. Copie de la carte de sécurité sociale.
12. Copie de l'attestation de sécurité sociale en cours de validité.
13. Pour les demandeurs d'emploi : photocopie du courrier de Pôle-Emploi (de moins de 3 mois) indiquant la date d'inscription et le numéro d'identifiant.
14. Une fiche de liaison de mission locale, pour les candidats de moins de 26 ans, pouvant prétendre à la prise en charge de la Région.
15. Justificatif d'allocataire du RSA.
16. Justification d'un contrat PEC.



## FORMATION AUXILIAIRE DE PUÉRICULTURE CURSUS PARTIEL EN APPRENTISSAGE CANDIDATS DE MOINS DE 30 ANS TITULAIRES DU CAP AEPE

Dépôt des candidatures : du 4 juillet au 7 octobre 2022 minuit

Affichage des résultats : 22 Novembre 2022 à 10h en ligne

Date limite de confirmation d'inscription : 1<sup>er</sup> décembre 2022

Pré-rentrée : 13 décembre 2022

Rentrée : 2 janvier 2023

---

## OBLIGATIONS VACCINALES

*Tout élève ou étudiant d'un établissement préparant à l'exercice des professions médicales et autres professions de santé, qui est soumis à l'obligation d'effectuer un part de ses études dans un établissement ou organisme privé ou public de préventions de soins, doit être immunisé contre, la diphtérie, le tétanos, la poliomyélite, l'hépatite B, la tuberculose.*

**Les élèves en formation d'auxiliaire de puériculture doivent donc impérativement présenter au plus tard le premier jour de la rentrée (2 janvier 2023) :**

- > Un certificat médical émanant d'un médecin agréé par l'Agence Régionale de Santé attestant que le candidat n'est atteint d'aucune affection d'ordre physique ou psychologique incompatible avec l'exercice de la profession à laquelle il se destine
- > Un certificat médical attestant que l'élève remplit les obligations d'immunisation et de vaccination prévues par le code de santé publique.
- > **Ce dossier médical à compléter vous sera remis le jour de la pré-rentrée.**

*Une contre-indication à ces vaccinations constitue une contre-indication à suivre la formation.*

### VACCINATIONS OBLIGATOIRES

- > DT polio
- > Hépatite B et sérologies
- > BCG et dernier test tuberculinique
- > Pass Vaccinal Covid-19 complet

### VACCINATIONS FORTEMENT RECOMMANDÉES :

- > Rubéole
  - > Rougeole
  - > Oreillons
  - > Grippe
- > **Nous vous invitons dès à présent à vérifier votre statut vaccinal et à débiter les mises à jour le plus tôt possible car il y a plusieurs injections à faire.**



# FORMATION AUXILIAIRE DE PUÉRICULTURE CURSUS PARTIEL EN APPRENTISSAGE CANDIDATS DE MOINS DE 30 ANS TITULAIRES DU CAP AEPE

Dossier complet à retourner à :  
IFAP ABC Puériculture  
91 rue du Faubourg Saint-Martin – 75010 Paris

## FICHE D'INSCRIPTION – RENTRÉE JANVIER 2023

Nom de naissance : \_\_\_\_\_ Nom marital : \_\_\_\_\_

Prénoms 1, 2, 3 : \_\_\_\_\_

Date de naissance : \_\_/\_\_/\_\_\_\_ Lieu de naissance : \_\_\_\_\_ Département : \_\_\_\_

Nationalité : \_\_\_\_ Tél. portable : \_\_\_\_\_ Adresse e-mail : \_\_\_\_\_

Adresse postale : \_\_\_\_\_

Code postal : \_\_\_\_\_ Ville : \_\_\_\_\_

N° de sécurité sociale : \_\_ \_\_\_\_ \_\_\_\_ \_\_\_\_ \_\_\_\_ \_\_\_\_

Pour les salarié(e)s ABC Puériculture, indiquer le nom de la structure : \_\_\_\_\_

DIPLÔME	ANNÉE D'OBTENTION	EN COURS
Baccalauréat série : _____		<input type="checkbox"/>
CAP AEPE (après la réforme de 2017)		<input type="checkbox"/>
BEP intitulé : _____		<input type="checkbox"/>
Autre :		<input type="checkbox"/>

Je suis en situation de handicap (RQTH) :  OUI  NON

Je bénéficie d'un tiers temps pour les examens :  OUI  NON

### Choix de la formation envisagée :

> Coursus en apprentissage 13 mois :

Prise en charge employeur : 8 000€

*Frais d'admission : 100 € restant à la charge du candidat, à régler par chèque à l'ordre d'ABC PUERICULTURE. Cette somme sera versée après les entretiens et admission définitive. Non remboursable en cas de désistement.*

J'autorise l'IFAP d'ABC Puériculture à afficher mon nom sur la liste des résultats à l'IFAP et sur le site internet d'ABC Puériculture.

Fait à : \_\_\_\_\_ Le : \_\_/\_\_/\_\_\_\_

Signature :



# FORMATION AUXILIAIRE DE PUÉRICULTURE CURSUS PARTIEL EN APPRENTISSAGE CANDIDATS DE MOINS DE 30 ANS TITULAIRES DU CAP AEPE

## VOTRE SITUATION A L'ENTRÉE EN FORMATION

### Demandeur d'emploi

N° identifiant Pôle-Emploi :

-----

Agence Pôle-Emploi :

-----

Dernière date d'inscription à Pôle Emploi :

\_\_\_/\_\_\_/\_\_\_\_\_

Vous êtes indemnisé au titre de :

- Allocation de Retour à l'Emploi (ARE)
- Allocation spécifique de solidarité (ASS)
- Allocation aux adultes handicapés (AAH)
- Autre, précisez : \_\_\_\_\_

### En poursuite d'étude

Quel est le niveau le plus élevé de diplôme obtenu ? :

- Niveau 4 : (BAC, BAC ASSP...)
- Niveau 5 : (BTS - DUT)
- Niveau 6 : (Licence)
- Niveau 7 : (Master)
- Autre précisez : \_\_\_\_\_

### En activité (salarié)

Poste occupé :

-----

*Coordonnées de votre employeur actuel*

Nom de la structure :

-----

Adresse :

-----

-----

Téléphone : \_\_\_\_\_

E-Mail : \_\_\_\_\_

*Type de contrat*

- CDD contrat à durée déterminée  
Date de fin de contrat : \_\_\_/\_\_\_/\_\_\_\_\_
- CDI contrat à durée indéterminée
- Contrat d'apprentissage (alternance)
- Contrat de professionnalisation (alternance)
- Contrat de Sécurisation Professionnelle (CSP)
- Intérimaire : \_\_\_\_\_
- Autre : \_\_\_\_\_