



PRÉPARATION AU CONCOURS D'ENTRÉE IFAP AUXILIAIRE DE PUÉRICULTURE

IFAP ABC Puériculture · Institut de Formation d'Auxiliaires de Puériculture
91 rue du Faubourg Saint-Martin · 75010 Paris
01 42 40 15 65 · institut@abcpuericulture.com · www.abcpuericulture.com

N° déclaration d'existence : 11 75 13 987 75 · N° SIRET : 34482479200115 · NAF : 8891A

Avec le soutien de :



INVESTIR
DANS VOS
COMPÉTENCES



PRÉFET
DE LA RÉGION
D'ÎLE-DE-FRANCE

Liberté
Égalité
Fraternité

CALENDRIER

Dépôt des candidatures : du 19 mai au 26 juin 2026

> Envoi du dossier à :

IFAP ABC PUERICULTURE - 91 rue du Faubourg Saint-Martin - 75010 Paris

Validation des inscriptions :

Jusqu'au 26 juin 2026 17h00

Préparation au concours :

Du 1^{er} au 3 juillet 2026





PRÉPARATION AU CONCOURS D'ENTRÉE IFAP AUXILIAIRE DE PUÉRICULTURE

Dépôt des candidatures : du 19 mai au 26 juin 2026
Validation des inscriptions : jusqu'au 26 juin 2026 17h00
Préparation au concours : du 1^{er} au 3 juillet 2026

POUR CONSTITUER LE DOSSIER

> Après avoir téléchargé le dossier :

Vous rassemblez toutes les pièces jointes demandées :

1. La fiche d'inscription complétée.
2. Un curriculum vitae si déjà existant.
3. Selon la situation du candidat, la copie des originaux de ses diplômes ou titres traduits en français.
4. Le cas échéant, la copie de ses relevés de résultats et appréciations ou bulletins scolaires des classes de première et terminale.
5. Le règlement des frais de formation :
 - > 300,00 € de frais de formation,
 - > 100,00 € de frais d'inscription.

> Vous enverrez ce dossier à :

IFAP ABC Puériculture - 91, rue du Faubourg Saint-Martin - 75010 Paris
N'oubliez pas de mettre la fiche d'inscription dans le dossier.

Pour valider son inscription, il faut :

- > Rendre son dossier **complet** et dans les délais,
- > Régler les frais d'inscription,
- > Récupérer son attestation d'inscription auprès de l'IFAP.

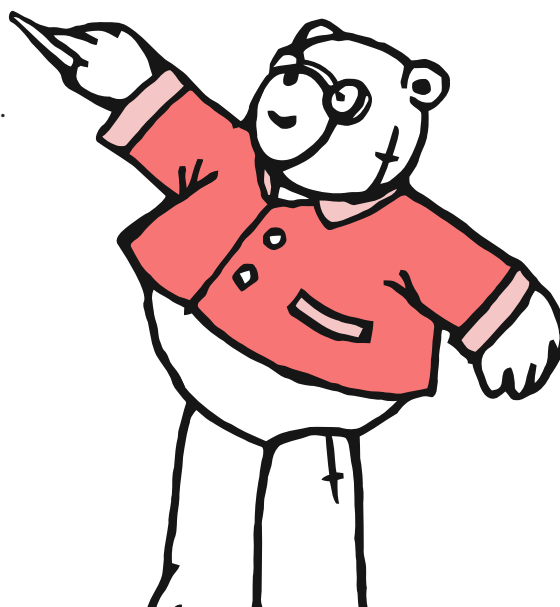



PRÉPARATION AU CONCOURS D'ENTRÉE IFAP AUXILIAIRE DE PUÉRICULTURE

Dépôt des candidatures : du 19 mai au 26 juin 2026
Validation des inscriptions : jusqu'au 26 juin 2026 17h00
Préparation au concours : du 1^{er} au 3 juillet 2026

FICHE FORMATION

DURÉE DE LA FORMATION

Préparation au concours d'entrée IFAP : 3 jours de 9h00 à 17h00

NOMBRE DE PLACES : 20

COÛT DE LA FORMATION

FINANCEURS	TARIF FORMATION	FRAIS RESTANT À LA CHARGE DE L'ÉLÈVE
L'élève	300 €	Inscription : 100 €
France Travail	300 €	

OBJECTIFS

- > Comprendre les attendus du concours
- > Consolider les bases en français et mathématiques pour faciliter les épreuves du concours,
- > Développer des capacités rédactionnelles : lettre de motivation, CV
- > Travailler l'oral et la posture professionnelle
- > Construire son projet professionnel



PRÉPARATION AU CONCOURS D'ENTRÉE IFAP AUXILIAIRE DE PUÉRICULTURE

Dossier complet à retourner à :
IFAP ABC Puériculture – 91 rue du Faubourg Saint-Martin – 75010 Paris

FICHE D'INSCRIPTION – PRÉPARATION JUILLET 2026

Nom de naissance : _____ Nom marital : _____

Prénoms 1, 2, 3 : _____

Date de naissance : __/__/__ Lieu de naissance : _____ Département : __

Nationalité : __ Tél. portable : _____ Adresse e-mail : _____

Adresse postale : _____

Code postal : _____ Ville : _____

N° de sécurité sociale : _____

Pour les salarié(e)s ABC Puériculture, indiquer le nom de la structure : _____

DIPLÔME	ANNÉE D'OBTENTION	EN COURS
Baccalauréat série : ____		<input type="checkbox"/>
CAP Petite Enfance (avant réforme 2017)		<input type="checkbox"/>
BEP intitulé		<input type="checkbox"/>
Autre :		<input type="checkbox"/>

Je suis en situation de handicap (RQTH) : OUI NON

Je bénéficie d'un tiers temps pour les examens : OUI NON

Choix du financement envisagé :

- Prise en charge individuelle : 300 €
 Prise en charge France Travail : 300 €

Avez-vous déjà envoyé votre dossier de candidature pour la formation d'Auxiliaire de puériculture pour la rentrée 2027 ? : OUI NON

Avez-vous déjà passé l'épreuve de sélection pour la formation d'Auxiliaire de puériculture ? : OUI NON

Frais d'inscription: 100 € restant à la charge du candidat, à régler par chèque à l'ordre d'ABC PUERICULTURE. Cette somme sera versée après les entretiens et admission définitive. Non remboursable en cas de désistement.

J'autorise l'IFAP d'ABC Puériculture à afficher mon nom sur la liste des résultats à l'IFAP et sur le site internet d'ABC Puériculture.

Fait à : _____ Le : __/__/__ Signature : _____



PRÉPARATION AU CONCOURS D'ENTRÉE IFAP AUXILIAIRE DE PUÉRICULTURE

Dossier complet à retourner à :
IFAP ABC Puériculture – 91 rue du Faubourg Saint-Martin – 75010 Paris

VOTRE SITUATION A L'ENTRÉE EN FORMATION

Demandeur d'emploi

N° identifiant Pôle-Emploi : _____

Agence Pôle-Emploi : _____

Dernière date d'inscription à Pôle Emploi : _____

__/__/____

Vous êtes indemnisé au titre de :

- Allocation de Retour à l'Emploi (ARE)
- Allocation spécifique de solidarité (ASS)
- Allocation aux adultes handicapés (AAH)
- Autre, précisez : _____

Mission locale

En poursuite d'étude

Quel est le niveau le plus élevé de diplôme obtenu ? :

- Niveau 4 : (BAC, BAC ASSP...)
- Niveau 5 : (BTS - DUT)
- Niveau 6 : (Licence)
- Niveau 7 : (Master)
- Autre précisez : _____

En activité (salarié)

Poste occupé : _____

Coordonnées de votre employeur actuel

Nom de la structure : _____

Adresse : _____

Téléphone : _____

E-Mail : _____

Type de contrat

- CDD contrat à durée déterminée
Date de fin de contrat : __/__/____
- CDI contrat à durée indéterminée
- Contrat d'apprentissage (alternance)
- Contrat de professionnalisation (alternance)
- Contrat de Sécurisation Professionnelle (CSP)
- Intérimaire : _____
- Autre : _____

Je soussigné(e) _____ atteste l'exactitude des renseignements ci-dessus.

Fait à : _____ Le : __/__/____

Signature :